PLANIMETRÍA DE SITUACIÓN ACTUAL

ESCALA 1:250

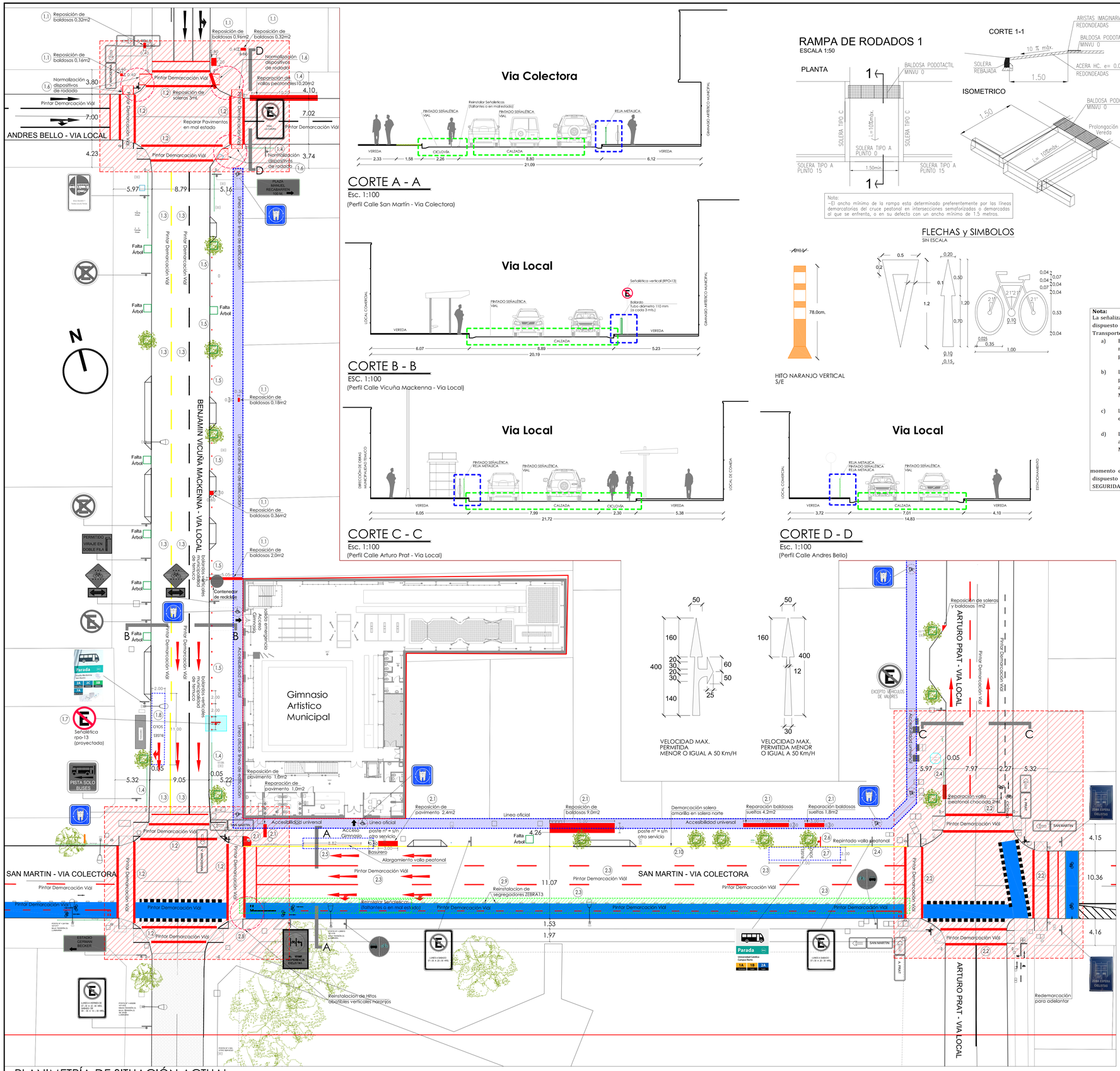

Via Colectora

CORTE A - A

Esc. 1:100

(Perfil Calle San Martín - Via Colectora)

Via Local

CORTE B - B

ESC. 1:100

(Perfil Calle Vicuña Mackenna - Via Local)

Via Local

CORTE C - C

Esc. 1:100

(Perfil Calle Arturo Prat - Via Local)

Via Local

CORTE D - D

Esc. 1:100

(Perfil Calle Andres Bello)

RAMPA DE RODADOS 1

ESCALA 1:50

Nota:
-El ancho mínimo de la rampa esta determinado preferentemente por las líneas demarcatorias del cruce peatonal en intersecciones semaforizadas o demarcadas al que se enfrenta, o en su defecto con un ancho mínimo de 1.5 metros.

FLECHAS y SIMBOLOS

SIN ESCALA

HITO NARANJO VERTICAL S/E

UBICACIÓN
Area de Influencia del Proyecto S/E

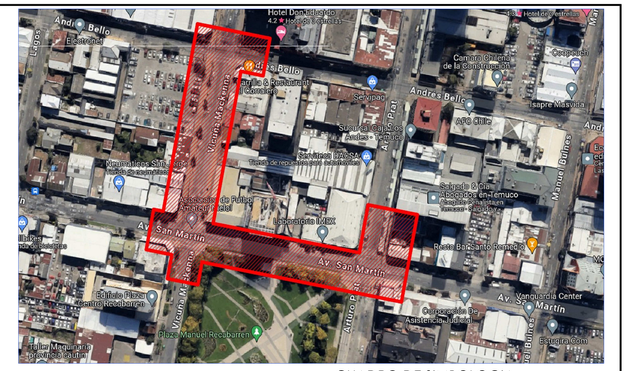
Hotel Diego de Almagro Temuco
Andrés Bello
Andrés Bello
Colegio Andrés Bello
Andrés Bello
Av. San Martin
Av. San Martin
Av. Vicuña Mackenna
Arturo Prat
Manuel Montt
Manuel Rodriguez
Manuel Bulnes
Antonio Varas
Asturias
Plaza Manuel Recabarren
Av. Vicuña Mackenna
Av. Vicuña Mackenna
Av. San Martin
Andrés Bello
Andrés Bello
Andrés Bello